

คู่มือการใช้งาน ThaiPharmaSoft

เข้าสู่ระบบโดย Double Click ที่ Icon โปรแกรม



หน้าจอเข้าระบบ

Welcome

ThaiPharmasoft 2010
Freeware

Login :

รหัสผู้ใช้งาน : 111

รหัสผ่าน : ***

OK Cancel

หมดอายุ : 31/12/2554
สำหรับ : นวัตกรรม
เจ้าของ : ร้านยาเภสัชกร จ.เชียงราย
พัฒนาโดย : เภสัชกรคมกฤช ศรีโสด
Update : 14 มีนาคม 2553

รหัสผู้ใช้งาน : ใส่ชื่อผู้ใช้ (Default : 111)

รหัสผ่าน : ใส่รหัสผ่านเข้าระบบ (Default : 111)

หมายเหตุ.- สามารถแก้ไข รหัสผ่านได้ที่ เมนู ฐานข้อมูลà เปลี่ยนรหัสผ่าน

หน้าจอทั่วไป

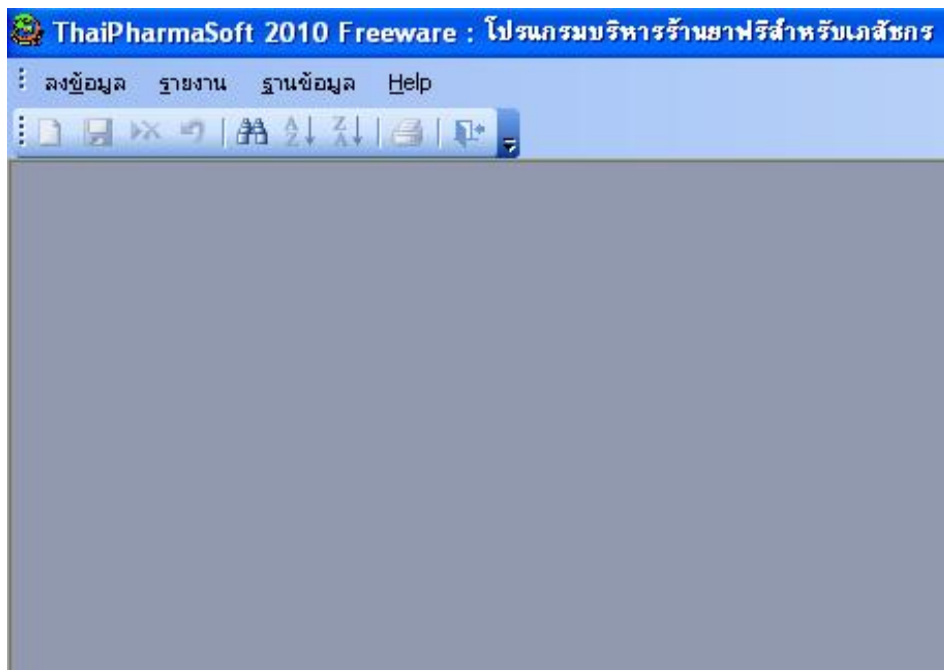

เมนูลงข้อมูล

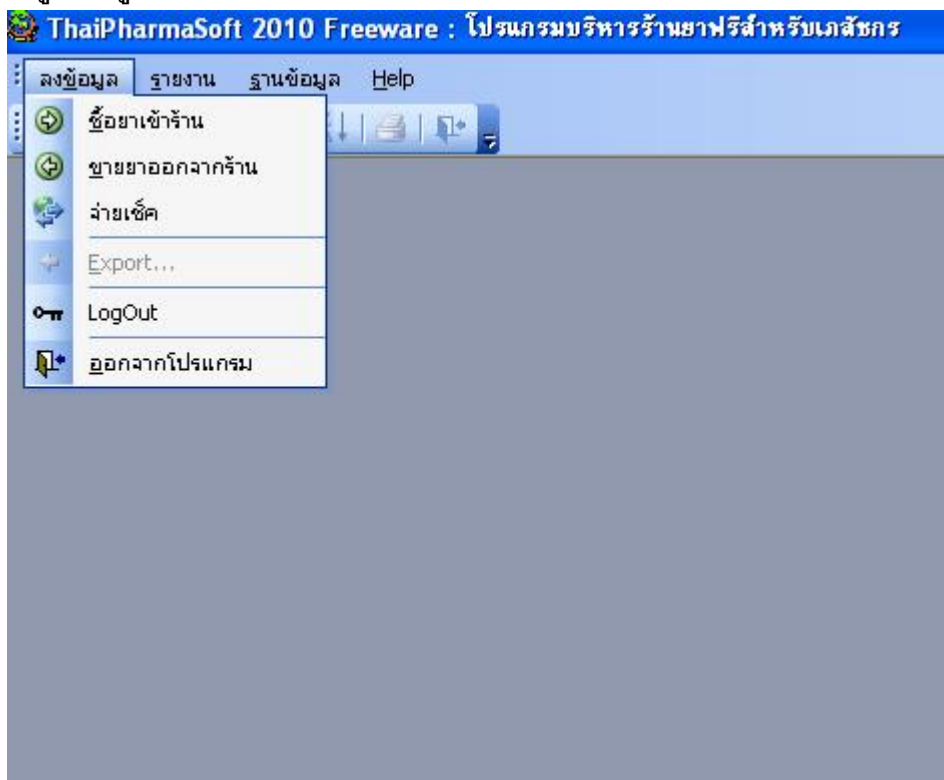

ซื้อยาเข้าร้าน à เป็นหน้าจอสำหรับรับสินค้าเข้าระบบ

ขายยาออกจากร้าน à เป็นหน้าจอการขายสินค้าจากระบบ

จ่ายเช็ค à เป็นหน้าจอสำหรับควบคุมระบบเช็คที่เราให้กับผู้แทนไป

Logout à เป็นหน้าจอเปลี่ยนผู้เข้าทำงาน คือหน้าจอแรกที่เข้าใช้งานนั้นแหละ

ออกจากระบบ à ใช้สำหรับออกจากโปรแกรม

เมนูรายงาน

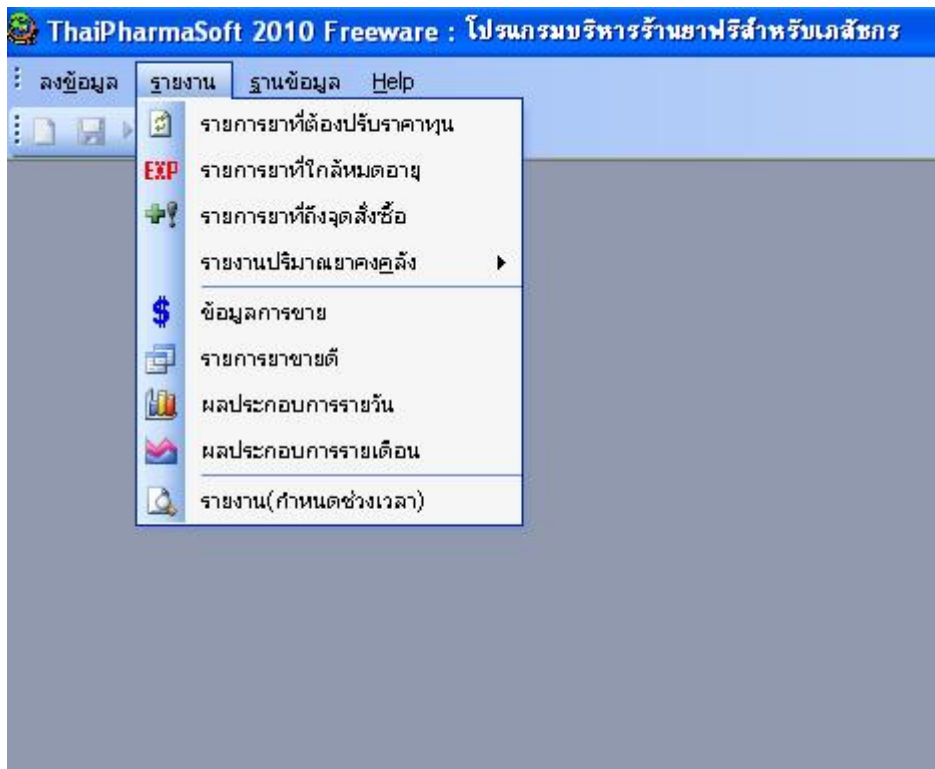

รายการยาที่ต้องปรับราคาทุน à

รายการยาที่ใกล้หมดอายุ à รายงานยาใกล้หมดอายุ และ update สินค้าที่ขายไปแล้ว

รายการยาที่ถึงจุดสั่งซื้อ à

รายงานปริมาณยาคงคลัง à

ข้อมูลการขาย à ดูบันทึกการขายสินค้าเป็นตัวๆ

รายการยาขายดี à เป็นรายงานดูรายการยาที่ขายดี

ผลประกอบการรายวัน à เป็นสถิติและกราฟผลประกอบการรายวัน

ผลประกอบการรายเดือน à เป็นสถิติและกราฟผลประกอบการรายเดือน

รายงาน (กำหนดช่วงเวลา) à เป็นรายงานสำหรับพิมพ์

เมนูฐานข้อมูล

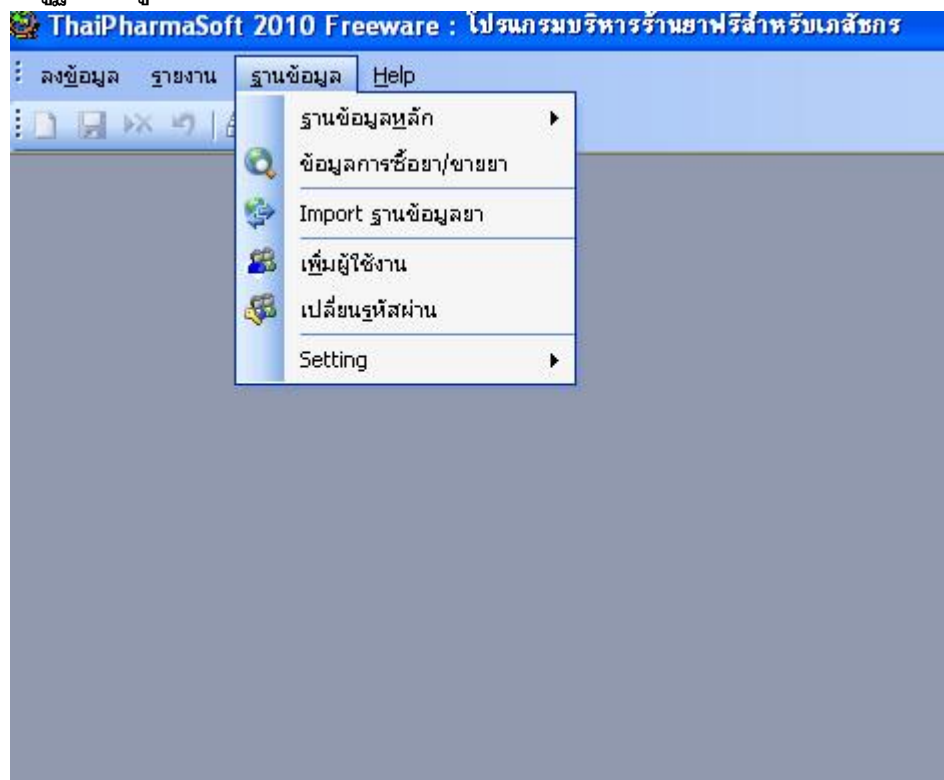

ฐานข้อมูลหลัก à Setup ข้อมูลพื้นฐานของระบบ ได้แก่ ยา ผู้ซื้อ ผู้ขาย

ข้อมูลการซื้อยา/ขายยา à ดูข้อมูลการซื้อ/ขาย ตามเลขที่บิล

Import ฐานข้อมูลยา à ใช้ Import ฐานข้อมูลเริ่มต้น (คู่มือแยก)

เพิ่มผู้ใช้งาน à เพิ่ม User กรณีต้องการแยก

เปลี่ยนรหัสผ่าน à เปลี่ยนรหัสผ่านได้

Setting à Setup ข้อมูลพื้นฐาน เช่น ชื่อร้านและที่อยู่

เมนู Help

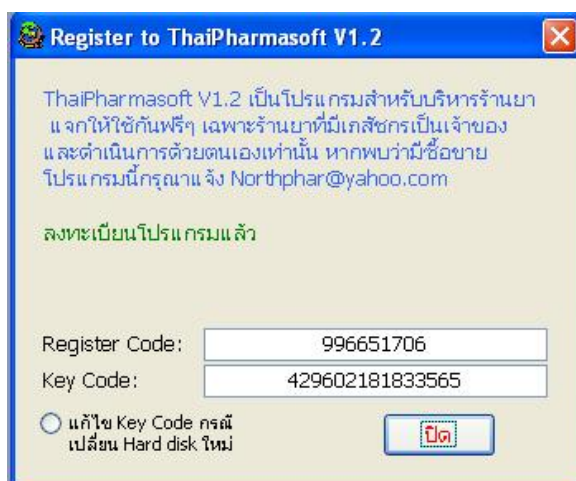
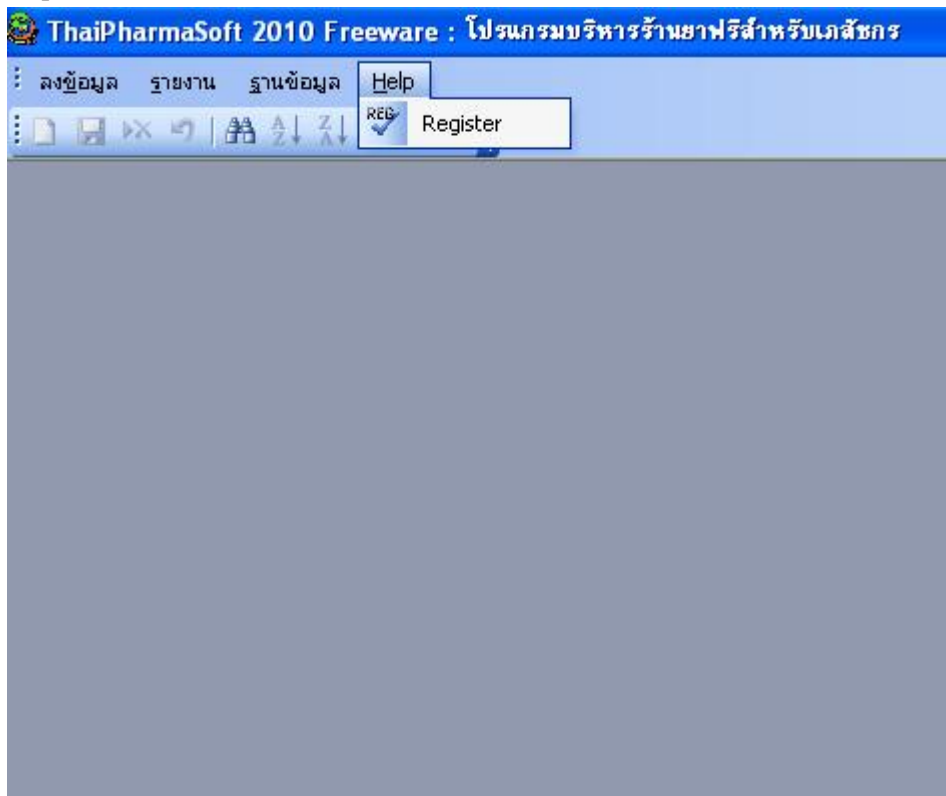

Setup ข้อมูล

การ Setup รายละเอียดร้านยา

เมนูฐานข้อมูล à Setting à Option

เป็นการ Set รายละเอียดร้านค้า เพื่อให้ไปออกในหัว bill และ รายงานต่างๆ

The screenshot shows the 'ตั้งค่าโปรแกรม' (Program Settings) window with the 'ข้อมูลร้าน' (Store Information) tab selected. The form contains the following fields:

ชื่อร้านยา	นิวัชเภสัช
ที่อยู่:	109/9 หมู่ที่ 3 ต.นาจอมเทียน อ.สัตหีบ จ.ชลบุรี 20250
โทรศัพท์:	038-237241
โทรสาร:	038-709109
เวลาทำการ:	07.00-20.00
เลขประจำตัวผู้เสียภาษี:	

At the bottom of the window is a button labeled 'บันทึกการเปลี่ยนแปลง' (Save Changes).

การ Setup ระบบการค้นหายา

เป็นการตั้งค่าว่าจะให้ระบบเลือก การ Search โดยรหัสยา หรือ Barcode

The screenshot shows the 'ตั้งค่าโปรแกรม' (Program Settings) window with the 'ตั้งค่าพื้นฐาน' (Basic Settings) tab selected. The form contains the following fields:

วิธีการเลือกยา	รหัสยา
จำนวนวันที่รายงานวันหมดอายุ	180
จำนวนวันที่ต้องการสำรองยา	30
<input checked="" type="checkbox"/> ปรับปรุงราคายาอัตโนมัติ	ยังไม่เปิดใช้งาน
<input checked="" type="checkbox"/> เคลียร์ลิสต์ยาใกล้หมดอายุที่ไม่มีของเหลือในคลังอัตโนมัติ	
หัวใบเสร็จรับเงิน	

At the bottom of the window is a button labeled 'บันทึกการเปลี่ยนแปลง' (Save Changes).

การเพิ่มผู้ใช้งานระบบ และการเปลี่ยนรหัสผ่าน

เมนูฐานข้อมูล à เพิ่มผู้ใช้งาน

เราสามารถเพิ่มผู้ใช้งานได้ ในกรณีมีผู้ใช้งานหลายคน

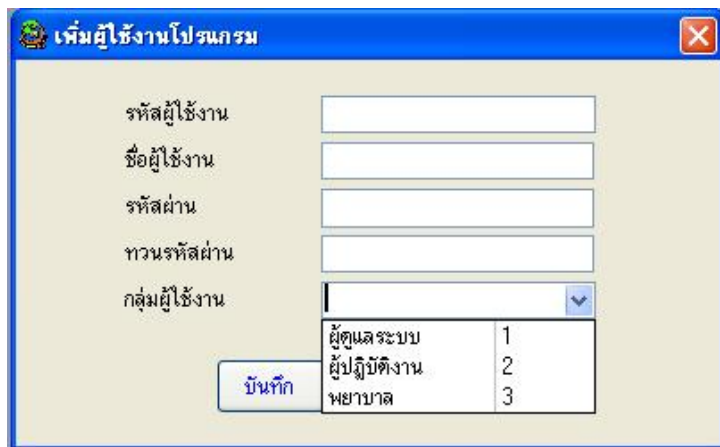

เพิ่มผู้ใช้งานโปรแกรม

รหัสผู้ใช้งาน:

ชื่อผู้ใช้งาน:

รหัสผ่าน:

ทวนรหัสผ่าน:

กลุ่มผู้ใช้งาน:

ผู้ดูแลระบบ	1
ผู้ปฏิบัติงาน	2
พยาบาล	3

บันทึก

เมนูฐานข้อมูล à เปลี่ยนรหัสผ่าน



เปลี่ยนรหัสผ่าน

รหัสผู้ใช้งาน:

ชื่อผู้ใช้งาน:

รหัสผ่านเดิม:

รหัสผ่านใหม่:

ทวนรหัสผ่านใหม่:

บันทึก ยกเลิก

การเพิ่ม/ลบ ข้อมูลผู้ขาย

เมนูฐานข้อมูล à ฐานข้อมูลหลัก à แหล่งซื้อขาย

ใช้เพิ่มรายละเอียดผู้ขายและ Due Date

เพิ่ม/แก้ไขข้อมูลแหล่งซื้อขาย

Find :

แหล่งซื้อขาย	รหัส
Biopharm	7
D Pharmacy	3
Fascino	2
Makro สาขาชลบุรี	10
เจริญสุขฟาร์ม	9
ชาญเภสัชกร	1
ชุมชนเภสัชกรรม	6
ไทยนครพัฒนา	8
ศรีทองโฮสเทล	4
สมุนไพรวังพระม	5

รหัสร้าน/บริษัท :

ชื่อร้าน/บริษัท :



โทรศัพท์ :

โทรสาร :

ที่อยู่ :

กำหนดชำระเงิน (วัน) :

หมายเหตุ :

บันทึก (S) ลบ (D) Exit

การเพิ่ม/ข้อมูลลูกค้า

เมนูฐานข้อมูล à ฐานข้อมูลหลัก à ข้อมูลลูกค้า

ใช้เพิ่มรายละเอียดลูกค้า กรณีที่ต้องการเก็บข้อมูลรายบุคคล
สามารถ setup ให้เลือกราคาขายได้ที่ ประเภทลูกค้าครับ

ชื่อลูกค้า	รหัสลูกค้า
ลูกค้าทั่วไป	1

รหัสลูกค้า : 1

ชื่อลูกค้า : ลูกค้าทั่วไป

ประเภทลูกค้า : 4-ลูกค้าทั่วไป (ราคาปลีก)

โทรศัพท์ส่วนตัว :

แฟกซ์ :

ที่อยู่ :

โทรสาร :

Note :

กรณี Set แยก จะมีรายละเอียดการซื้อยาแต่ละครั้งให้ด้วย

Bill no	วันที่ขาย	สินค้า	จำนวน	หน่วย	ราคาขาย
1	24-พ.ค.-46	Mybacin เค็ดลอง	2	ซอง	20

การ Setup ข้อมูลยา ชนิดสินค้า

เมนูฐานข้อมูล à ฐานข้อมูลหลัก à ชนิดสินค้า

ใช้สำหรับเพิ่มชนิดของสินค้า กรณีมีกลุ่มเพิ่มพิเศษของร้านเรา

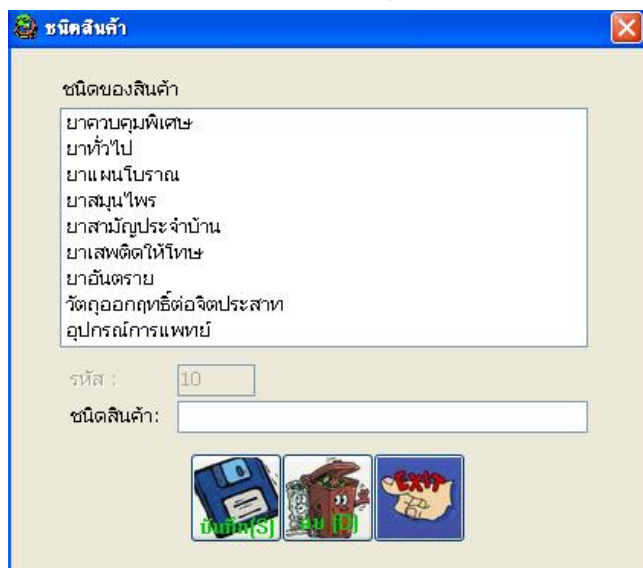

ชนิดสินค้า

ชนิดของสินค้า

- ยาควบคุมพิเศษ
- ยาทั่วไป
- ยาแผนโบราณ
- ยาสมุนไพร
- ยาสามัญประจำบ้าน
- ยาเสพติดให้โทษ
- ยาอันตราย
- วัตถุออกฤทธิ์ต่อจิตประสาท
- อุปกรณ์การแพทย์

รหัส : 10

ชนิดสินค้า:

บันทึก(S) ฐาน (D) Exit

ข้อมูลยา

เมนูจานข้อมูล → จานข้อมูลหลัก → ข้อมูลยา

หน้าจอหลักในการ **Setup** รายละเอียดสินค้า และดูการสั่งวู๊ดที่ผ่านมาได้ รวมทั้งปริมาณการใช้ยานั้นๆ

ค้นหา(E) :							
ชื่อการค้า (I)	ชื่อสามัญ (G)	รหัสยา (C)					
Acnocin Capsule 150 MG 10's	Clindamycin 150 MG	ACNOT1					
Acnocin Capsule 300 MG 10's	Clindamycin 300 MG	ACNOT2					
Actived Syrup 60 ML		ACTIS1					
Actived Tablet 12's		ACTIT1					
Aflonan Capsule 10's							
Air-X Drop	Simeticone	AIRXD1					
Air-X Tablet 10'S	Simeticone	AIRXT1					
Air-X Tablet 10'S รสมะนาว	Simeticone	AIRXT3					
Air-X Tablet 10'S รสส้ม	Simeticone	AIRXT2					
Alber-T Cream 10 GM		ALBEC1					
Alcohol 30 ML	Alcohol 30 ML	ALCOE1					
Alcohol 450 ML	Alcohol 450 ML.	ALCOE3					
Alcohol 60 ML	Alcohol 60 ML	ALCOE2					
Aldomet 250 MG 10's		ALDOT1					
Alka-Selzer 2's		ALKAT1					
Allerest 10's	Cetirizine	ALLET2					
Aller-Tab 10's	Cetirizine	ALLET1					
Alum Milk 240 ML		ALUMS1					

ข้อมูลการซื้อยา		<input type="checkbox"/> สั่งดูรายการเนี้ยกเลิกจำหน่าย <input type="checkbox"/> พิมพ์ฉลากยา	
วันที่ซื้อ	จำนวนซื้อ	หน่วย	ราคา/หน่วย
▶ 09-พ.ค.-53	20	แผง	฿37.00 ซาบูเกวียกร
		หมดอายุ	UpdExp
		7/5/2556	<input type="checkbox"/>

วิธีใช้:	T ▼	รับประทานครั้งละ	ความถี่ของการใช้:
ขนาดยาที่ใช้:	1		คำแนะนำการใช้ยา:
หน่วยการใช้:	T ▼	เม็ด	ข้อบ่งชี้:

รหัสยา:	ACTIT1	BarCode:	
ชื่อการค้า:	Actived Tablet 12's		
ชื่อสามัญ:			
รูปแบบยา:	แผง ▼	<input checked="" type="checkbox"/> +! <input type="checkbox"/> ตัวอย่างบาร์โค้ด	
ชนิดยา:	5-ยาลินดราย ▼	บันทึก (S)	
จำนวนคงคลัง:	35		
ราคาทุน:	37.0000		
ราคาขายปลีก:	50.0000		
ราคาขายส่งน้อย:	50.0000		
ราคาขายส่ง:	50.0000	ลบ (D)	
ปริมาณต่ำสุด:	10		
ปริมาณสูงสุด:	100		
Note:			

อัตราการซื้อขาย	มูลค่าคงคลัง : ฿412,099.55	(1044 รายการ)
	เดือน	ปริมาณการใช้

วันละ	3P ▼	วันละ 3 ครั้ง หลังอาหาร เข้ากลางวัน-เย็น
DRZ ▼		กินยานี้แล้วอาจทำให้ท้องนอนอย่าดื่มเหล้าหรือขับรถ

รหัสยา à ใส่รหัสยา * ระบบให้ใส่ได้แค่ 6 ตัวอักษรนะครับ

BarCode à ใส่เลข Barcode

ซื้อการค้า à ใส่ซื้อการค้าของยา

ข้อสาม à ใส่ชื่อทั่วไปของยา

รูปแบบยา à เลือกรูปแบบบรรจุของยาที่จะซื้อหรือขาย

ชนิดยา **à** เลือกชนิดยา สามารถ Setup เพิ่มได้

จำนวนคงคลัง **à** สามารถใส่และแก้ไขจำนวนคงคลังได้

ราคาทุน **à** ราคาทุน จะ update เวลาซื้อยา

ราคาขายปลีก **à** ราคาขายปลีก

ราคาขายส่งน้อย à ราคาขายส่ง 1

ราคาขายส่ง à ราคาขายส่ง 2

ปริมาณต่ำสุด **a** สำหรับกำหนดปริมาณสินค้าสูงสุด

ปริมาณต่ำสุด **à** สำหรับกำหนดปริมาณสินค้าต่ำสุด ซึ่งจะไปออกในรายงานสินค้าที่ถึงจุดสั่งซื้อ

วิธีใช้ **à** กำหนดวิธีใช้ยา

ขนาดยาที่ใช้ **à** กำหนดขนาดใช้ยา

หน่วยการใช้ à กำหนดหน่วยใช้ยา

ความถี่การใช้ **à** กำหนดความถี่การใช้ยา

คำแนะนำการใช้ยา **à** กำหนดคำแนะนำอื่นๆ

ข้อบ่งใช้ **à** รายละเอียดเพิ่มเติม

สินค้ารายการนี้เลิกจำหน่าย **à** ใช้กรณีต้องการว่ายาเลิกใช้แล้ว

พิมพ์ฉลากยา **à** ใช้กรณีต้องการพิมพ์ฉลากยา

การรับยาเข้าร้าน

เมนู -à ลงข้อมูล à รับยาเข้าร้าน

บันทึกข้อมูลการสั่งซื้อยา
✕

ค้นจาก : ☒ รหัส ☐ บาร์โค้ด
รหัสข้อมูล : 24
วันที่ซื้อยา : 16-มิ.ค.-53
ชื่อจาก : ชาญเภสัชกร

รหัสยา :
ชื่อยา :
Select

จำนวนซื้อ :
ราคาซื้อรวม :
ราคาทุน/ บาท

วันหมดอายุ :
Lot No :
หมายเหตุ :

ราคาขายใหม่
ขายปลีก :
ขายส่งน้อย :
ขายส่ง :

ราคาทุนเดิม :
คงคลัง :

ราคาขายเดิม
ขายปลีก :
ขายส่งน้อย :
ขายส่ง :

ราคาทุนปัจจุบัน :

No.	รหัสยา	ชื่อยา	จำนวนซื้อ	รูปแบบยา	ราคา/หน่วย	ราคารวม	วันหมดอายุ

มูลค่ารวม
บาท
ผู้ปฏิบัติงาน : 111

☒ เงินสด (Cash)

กำหนดชำระเงิน 16-มิ.ค.-53
วันที่/เวลา : 17/3/2553 11:42:10

รับยาเข้าคลัง

1. ข้อมูลเบื้องต้นที่ต้องกรอกคือ
 - วันที่ซื้อยา à ให้แก้ไขเป็นวันที่ซื้อยา
 - ชื่อจาก à ให้เลือกรายการผู้ขายมา
 - เงินสด (Cash) à ที่ด้านล่างสุด กรณีซื้อเงินสดให้ติ๊กถูกไว้ ไม่งั้นระบบจะคิดว่าเป็นเงินเชื่อ
2. จากนั้นเริ่ม Key รายการยาที่ รหัสสินค้า

บันทึกข้อมูลการสั่งซื้อยา

ค้นจาก : ☒ รหัส ☐ บาร์โค้ด รหัสข้อมูล : 24 วันที่ซื้อยา : 16-มิ.ค.-53 ชื่อจาก : ชาญเภสัชกร

รหัสยา : FAIRVS ชื่อยา : Fari Visa เขียว

จำนวนซื้อ : ราคาซื้อรวม : ราคาทุน/ แพคเกจ : บาท

วันหมดอายุ : Lot No : หมายเลข :

ราคาขายใหม่ ขายปลีก : 15 ขายส่งน้อย : ขายส่ง : ราคาทุนเดิม : คงคลัง : 51 แพคเกจ

ราคาขายเดิม ขายปลีก : 15 ขายส่งน้อย : ขายส่ง : ราคาทุนปัจจุบัน : 7.5000

No.	รหัสยา	ชื่อยา	จำนวนซื้อ	รูปแบบยา	ราคา/หน่วย	ราคารวม	วันหมดอายุ
<div>Microsoft Office Access</div> <div>ยังไม่เคยซื้อยานี้จากบริษัทนี้ การซื้อครั้งนี้เป็นการซื้อครั้งแรก</div> <div>OK</div>							

มูลค่ารวม บาท ผู้ปฏิบัติงาน : 111 ☒ เงินสด (Cash)

กำหนดชำระเงิน 16-มิ.ค.-53 วันที่/เวลา : 17/3/2553 11:42:10

รับยาเข้าคลัง

3. กรณีไม่เคยซื้อยามาก่อน ระบบจะแจ้งเตือนว่าไม่เคย ซื้อยา à กด OK ไป

บันทึกข้อมูลการสั่งซื้อยา

ค้นจาก : ☒ รหัส ☐ บาร์โค้ด รหัสข้อมูล : 24 วันที่ซื้อยา : 16-มิ.ค.-53 ชื่อจาก : ชาญเภสัชกร

รหัสยา : FAIRVS ชื่อยา : Fari Visa เขียว

จำนวนซื้อ : 48 ราคาซื้อรวม : 360 ราคาทุน/ แพคเกจ : 7.50 บาท

วันหมดอายุ : Lot No : หมายเลข :

ราคาขายใหม่ ขายปลีก : 15 ขายส่งน้อย : ขายส่ง : ราคาทุนเดิม : คงคลัง : 51 แพคเกจ

ราคาขายเดิม ขายปลีก : 15 ขายส่งน้อย : ขายส่ง : ราคาทุนปัจจุบัน : 7.5000

No.	รหัสยา	ชื่อยา	จำนวนซื้อ	รูปแบบยา	ราคา/หน่วย	ราคารวม	วันหมดอายุ
<div>คำเตือน</div> <div>ราคาขายที่ซื้อครั้งนี้ไม่เท่ากับราคาเดิมที่เคยซื้อจากร้านนี้</div> <div>OK</div>							

มูลค่ารวม บาท ผู้ปฏิบัติงาน : 111 ☒ เงินสด (Cash)

กำหนดชำระเงิน 16-มิ.ค.-53 วันที่/เวลา : 17/3/2553 11:42:10

รับยาเข้าคลัง

4. กรณีราคาขายเปลี่ยนระบบจะเตือนเรา à กด OK ไป

บันทึกข้อมูลการสั่งซื้อยา

ค้นจาก: ☒ รหัส ☐ บาร์โค้ด รหัสข้อมูล: 24 วันที่ซื้อยา: 16-มี.ค.-53 ชื่อจาก: ชาญเมธังกร

รหัสยา: YAF1 ชื่อยา: **lyafin 4's**

จำนวนซื้อ: 125 ราคาซื้อรวม: 625 ราคาทุน/แผง: 5.00 บาท

วันหมดอายุ: Lot No: หมายเลข:

ราคาขายใหม่ ขายปลีก: 7 ขายส่งน้อย: ขายส่ง: ราคาทุนเดิม: คงคลัง: 0 แผง

ราคาขายเดิม ขายปลีก: 7 ขายส่งน้อย: ขายส่ง: ราคาทุนปัจจุบัน: **4.4800**

No.	รหัสยา	ชื่อยา	จำนวนซื้อ	รูปแบบยา	ราคา/หน่วย	ราคารวม	วันหมดอายุ
▶ 2	ICOLT1	Icolid 10'S	50	แผง	฿9.00	฿450.00	6/11/2557
▶ 1	FAIRVS	Fari Visa เซียว	48	แผง	฿7.50	฿360.00	1/9/2557
*							

มูลค่ารวม **810.00** บาท ผู้ปฏิบัติงาน: 111 ☒ เงินสด (Cash)

กำหนดชำระเงิน **16-มี.ค.-53** วันที่/เวลา: 17/3/2553 11:42:10

คำถาม

ราคาทุนเปลี่ยน ต้องการปรับราคาขายใหม่ ?

5. จากนั้นระบบจะถามเราว่าจะเปลี่ยนราคาขายใหม่ ถ้าเราจะเปลี่ยนให้กด Yes ไป Curser จะไปที่ ราคาขายให้ ถ้าไม่ต้องการแก้ไขกด No

6. จำนวนซื้อ **a** ให้ใส่หน่วยย่อยลงไป

7. ราคาซื้อรวม **a** ให้ใส่ราคาซื้อรวมไป

กรณีต้องคำนวณสามารถใช้เครื่องคิดเลขที่หลัง ราคาซื้อรวมได้ (หรือกด Alt+* ก็ได้ครับ)

บันทึกข้อมูลการสั่งซื้อยา

ค้นจาก: ☒ รหัส ☐ บาร์โค้ด รหัสข้อมูล: 25 วันที่ซื้อยา: 17-มี.ค.-53 ชื่อจาก:

รหัสยา: ชื่อยา:

จำนวนซื้อ: ราคาซื้อรวม: ราคาทุน/ บาท

วันหมดอายุ: Lot No: หมายเลข:

ราคาขายใหม่ ขายปลีก: ขายส่งน้อย: ขายส่ง: ราคาทุนเดิม: คงคลัง:

ราคาขายเดิม ขายปลีก: ขายส่งน้อย: ขายส่ง: ราคาทุนปัจจุบัน:

Calculator

ราคาขาย:

ส่วนลด (%):

ราคาสุทธิ:

8. ที่ราคาทุน/ขวด **a** ระบบจะคำนวณให้

9. วันหมดอายุ **a** ใส่วันที่หมดอายุ

10. Lot No **a** ใส่เลขที่ Lot ของยาที่ซื้อ

11. จากนั้นกดปุ่ม Select หรือ กด Alt+S หรือ F9 ก็ได้ครับ

บันทึกข้อมูลการสั่งซื้อยา

ค้นจาก : ☒ รหัส ☐ บาร์โค้ด รหัสข้อมูล : 24 วันที่ซื้อยา : 16-มี.ค.-53 ชื่อจาก : ชาญเภสัชกร

รหัสยา : ชื่อยา :

จำนวนซื้อ : ราคาซื้อรวม : ราคาทุน/ขวด : บาท

วันหมดอายุ : Lot No : หมายเลข :

ราคาขายใหม่ ขายเป็นลิตร : ขายเป็นน้อย : ขายเป็น : ราคาทุนเดิม : คงคลัง : ขวด

ราคาขายเดิม ขายเป็นลิตร : ขายเป็นน้อย : ขายเป็น : ราคาทุนปัจจุบัน :

No.	รหัสยา	ชื่อยา	จำนวนซื้อ	รูปแบบยา	ราคา/หน่วย	ราคารวม	วันหมดอายุ
23	ทอมตุ3	ยาทอมตุ3ทงมำ พิเศษ	12	ขวด	฿17.17	฿206.00	30/11/25
22	ทอมตุ1	ยาทอมตุ3ทงมำ No.1	12	ขวด	฿9.83	฿118.00	30/11/25
21	ทอมพ2	ยาทอมเด็กในพานทอง กลาง	12	กล่อง	฿10.25	฿123.00	23/11/25
20	ธาตุข1	ยารธาตุข1ขวดจากแร่ธาตุข1น เล็ก	24	ขวด	฿8.83	฿212.00	16/5/25
19	พารา1	พารา-แอมป์ (ไม่ต้องอยู่ไฟ)	6	ขวด	฿49.00	฿294.00	2/5/25
18	กวาง3	กวางรุ่งกลาง 15 ML	6	ขวด	฿45.00	฿270.00	1/10/25
17	VOLTE3	Voltaren Emulgel 50 GM	3	หลอด	฿210.00	฿630.00	1/9/25
16	VAPEE1	Vapex เล็ก 5 ML	12	ขวด	฿23.75	฿285.00	1/11/25
15	TEMPR1	Tempra Kid Syrup 60 ML	6	ขวด	฿35.00	฿210.00	31/3/25
14	TCMYT1	Tcomycin 12's	100	กล่อง	฿17.75	฿1,775.00	9/12/25
13	SEVEN1	Seven Sea 120 ML	12	ขวด	฿43.00	฿516.00	29/4/25
12	SERCT1	Serc 8 MG 25's	4	แผง	฿78.75	฿315.00	1/8/25
11	SELSU3	Selsun 100 ML	6	ขวด	฿113.00	฿678.00	19/10/25
10	SARAD1	Sara Drop รสจันทน์ 15 ML	12	ขวด	฿20.50	฿246.00	28/11/25
9	RENU2	Renu Multiplus 355 ML	3	ขวด	฿155.00	฿465.00	1/11/25
8	PROGT1	Proginova 2 MG	3	แผง	฿145.00	฿435.00	25/3/25

มูลค่ารวม 11,028.00 บาท ผู้ปฏิบัติงาน : 111 ☒ เงินสด (Cash)

กำหนดชำระเงิน 16-มี.ค.-53 วันที่/เวลา : 17/3/2553 11:42:10

12. ทำวนไปจนครบทั้งบิล

13. กรณีมียาใหม่ให้กดปุ่มข้างรหัสยา ไป Setup ก่อนได้เลย (สามารถกดปุ่ม Alt+. ได้ด้วย)

ระบบจะไปที่หน้าจอ setup ให้ครับ

บันทึกข้อมูลการสั่งซื้อยา

ค้นจาก : ☒ รหัส ☐ บาร์โค้ด รหัสข้อมูล : 25 วันที่ซื้อยา : 17-มี.ค.-53 ชื่อจาก : ชาญเภสัชกร

รหัสยา : ชื่อยา :

จำนวนซื้อ : ราคาซื้อรวม : ราคาทุน/ขวด : บาท

วันหมดอายุ : Lot No : หมายเลข :

ราคาขายใหม่ ขายเป็นลิตร : ขายเป็นน้อย : ขายเป็น : ราคาทุนเดิม : คงคลัง : ขวด

ราคาขายเดิม ขายเป็นลิตร : ขายเป็นน้อย : ขายเป็น : ราคาทุนปัจจุบัน :

ข้อมูลสินค้า

ค้นหา(E) :

ชื่อการค้า (T)	ชื่อสามัญ (G)	รหัสยา (C)
Acnecin Capsule 150 MG 10's	Clindamycin 150 MG	ACNOT1
Acnecin Capsule 300 MG 10's	Clindamycin 300 MG	ACNOT2
Actifed Syrup 60 ML		ACTIS1
Actifed Tablet 12's		ACTIT1
Alloxan Capsule 10's		ALLOT1
Air-X Drop	Simeticone	AIRXD1
Air-X Tablet 10's	Simeticone	AIRXT1
Air-X Tablet 10's รสมะนาว	Simeticone	AIRXT3
Air-X Tablet 10's รสส้ม	Simeticone	AIRXT2
Alber-T Cream 10 GM		ALBET1
Alcohol 30 ML	Alcohol 30 ML	ALCOE1
Alcohol 450 ML	Alcohol 450 ML	ALCOE3
Alcohol 60 ML	Alcohol 60 ML	ALCOE2
Aldomet 250 MG 10's		ALDOT1
Alka-Selzer 2's		ALKAT1
Allerest 10's	Cetirizine	ALLET2
Aller-Tab 10's	Cetirizine	ALLET1
Alum Milk 240 ML		ALUMS1

รหัสยา : BarCode :

ชื่อการค้า :

ชื่อสามัญ :

รูปแบบยา : ☐ ตัวอย่างบาร์โค้ด

ชนิดยา :

จำนวนคงคลัง :

ราคาทุน :

ราคาขายปลีก :

ราคาขายส่งน้อย :

ราคาขายส่ง :

ปริมาณต่ำสุด :

ปริมาณสูงสุด :

Note :

บันทึก (S)

ลบ (D)

ข้อมูลการขาย ☐ ส่งออกข้อมูลยา ☐ สินค้ารายการนี้ยกเลิกจำหน่าย ☐ พิมพ์เฉพาะยา

วันที่ซื้อ	จำนวนซื้อ	หน่วย	ราคา/หน่วย	ผู้ขาย	หมดอายุ	UpdExp

วิธีใช้ : ความถี่ของการใช้ :

ขนาดยาที่ใช้ : ค่าแนะนำการใช้ยา :

หน่วยการใช้ : ข้อบ่งใช้ :

อัตราการขาย มูลค่าคงคลัง : (1048 รายการ)

เดือน	ปริมาณการใช้

13. จากนั้นตรวจสอบที่มูลค่ารวม ว่ายอดตรงกันไหม ถ้ามีผิด ให้ click ที่ รหัสยาตัวที่ผิดแล้วแก้ไขให้ถูกต้อง

14. กรณีถูกต้องหมดแล้ว à ให้กดปุ่ม รับยาเข้าคลัง

บันทึกข้อมูลการสั่งซื้อยา

ค้นหา : รหัส : บาร์โค้ด : รหัสข้อมูล : 24 วันที่ซื้อ : 16-มี.ค.-53 ชื่อจาก : ขาณเภสัชกร :

รหัสยา : ชื่อ :

จำนวนซื้อ : ราคาซื้อรวม : ราคาทุน/ขวด : บาท

วันหมดอายุ : Lot No : หมายเลข :

ราคาขายใหม่ ขายปลีก : ขายส่งน้อย : ขายส่ง :

ราคาขายเดิม ขายปลีก : ขายส่งน้อย : ขายส่ง :

ราคาทุนเดิม : คงคลัง : ขวด

ราคาทุนปัจจุบัน :

No.	รหัสยา	ชื่อยา	จำนวนซื้อ	รูปแบบยา	ราคา/หน่วย	ราคารวม	วันหมดอายุ
23	คอมด3	ยาพอลิเมอร์พริกขี้หนู	12	ขวด	17.17	206.00	30/11/25
22	คอมด1	ยาพอลิเมอร์พริกขี้หนู No.1	12	ขวด	9.83	118.00	30/11/25
21	คอมด2	ยาพอลิเมอร์พริกขี้หนู กลาง	12	ขวด	10.25	123.00	23/11/25
20	ราดุย1	ยาธาตุน้ำขาวจากแร่ธาตุอินทรีย์	12	ขวด	8.83	212.00	16/5/25
19	พารา1	พารา-แอม-แอสไพริน (ไม่ต้องอยู่ไฟ)	12	ขวด	49.00	294.00	2/5/25
18	กวาร3	กวาร-แอสไพริน 15 ML	12	ขวด	45.00	270.00	1/10/25
17	VOLTE3	Voltaren Emulgel 50 GM	12	ขวด	210.00	630.00	1/9/25
16	VAPEE1	Vapex เล็ก 5 ML	12	ขวด	23.75	285.00	1/11/25
15	TEMPT1	Tempra Kid Syrup 60 ML	12	ขวด	35.00	210.00	31/3/25
14	TCMYT1	Tcmycin 12's	100	กล่อง	17.75	1,775.00	9/12/25
13	SEVEN1	Seven Sea 120 ML	12	ขวด	43.00	516.00	29/4/25
12	SERCT1	Serc 8 MG 25's	4	แผง	78.75	315.00	1/8/25
11	SELSU3	Selsun 100 ML	6	ขวด	113.00	678.00	19/10/25
10	SARAD1	Sara Drop รสส้ม 15 ML	12	ขวด	20.50	246.00	28/11/25
9	RENU2	Renu Multiplus 355 ML	3	ขวด	155.00	465.00	1/11/25
8	PROGT1	Proginova 2 MG	3	แผง	145.00	435.00	25/3/25

มูลค่ารวม **11,028.00** บาท ผู้ปฏิบัติงาน : 111 ☒ เงินสด (Cash)

กำหนดชำระเงิน **16-มี.ค.-53** วันที่/เวลา : 17/3/2553 11:42:10

15. ระบบจะถามย้ำว่า จะรับยาเข้าคลังไหม à กด OK

บันทึกข้อมูลการสั่งซื้อยา

ค้นหา : ☐ รหัส ☐ บาร์โค้ด รหัสข้อมูล : 24 วันที่ซื้อยา : 16-มิ.ค.-53 ชื่อจาก : ชาญเภสัชกร

รหัสยา : ชื่อยา :

จำนวนซื้อ : ราคาซื้อรวม : ราคาทุน/ขวด บาท

วันหมดอายุ : Lot No : หมายเลข :

ราคาขายใหม่ ขายปลีก : ขายส่งน้อย : ขายส่ง : ราคาทุนเดิม : คงคลัง : ขวด

ราคาขายเดิม ขายปลีก : ขายส่งน้อย : ขายส่ง : ราคาทุนปัจจุบัน :

No.	รหัสยา	ชื่อยา	จำนวนซื้อ	รูปแบบยา	ราคา/หน่วย	ราคารวม	วันหมดอายุ
23	คอมพ3	ยาพาราเซตามอล 325 มก. 12 ขวด	12	ขวด	17.17	206.00	30/11/25
22	คอมพ1					00	30/11/25
21	คอมพ2					00	23/11/25
20	ราดช1					00	16/5/25
19	พารา1					00	2/5/25
18	กวาง3					00	1/10/25
17	VOLTE3					00	1/9/25
16	VAPEE1					00	1/11/25
15	TEMPR1					00	31/3/25
14	TCMYT1	Tcmycin 12's	100	กล่อง	17.75	1,775.00	9/12/25
13	SEVEN1	Seven Sea 120 ML	12	ขวด	43.00	516.00	29/4/25
12	SERCT1	Serc 8 MG 25's	4	แผง	78.75	315.00	1/8/25
11	SELSU3	Selsun 100 ML	6	ขวด	113.00	678.00	19/10/25
10	SARAD1	Sara Drop รสส้ม 15 ML	12	ขวด	20.50	246.00	28/11/25
9	RENU2	Renu Multipus 355 ML	3	ขวด	155.00	465.00	1/11/25
8	PROGT1	Progynova 2 MG	3	แผง	145.00	435.00	25/3/25
7	TEMPR1					00	31/3/25

มูลค่ารวม 11,028.00 บาท ผู้ปฏิบัติงาน : 111 ☒ เงินสด (Cash)

กำหนดชำระเงิน 16-มิ.ค.-53 วันที่/เวลา : 17/3/2553 11:42:10

16. จากนั้นระบบจะถามย้ำว่าต้องการแทรกข้อมูลใน database หรือเปล่า à กด Yes

คำเตือน

มียาที่ต้องปรับราคา

- Iyafin 4's ราคาทุน : 4.48 --> 5 ; ราคาขาย : 7,0,0 --> 7,5.6,5.6
- Kool Fever สำหรับผู้ใหญ่ ราคาทุน : 36.67 --> 36.6667 ; ราคาขาย : 50,0,0 --> 50,0,0
- Renu Multipus 355 ML ราคาทุน : 158 --> 155 ; ราคาขาย : 185,185,185 --> 185,185,185
- Sara Drop รสส้ม 15 ML ราคาทุน : 0 --> 20.5 ; ราคาขาย : 0,0,0 --> 35,35,35
- Selsun 100 ML. ราคาทุน : 0 --> 113 ; ราคาขาย : 0,0,0 --> 140,140,140
- Seven Sea 120 ML ราคาทุน : 0 --> 43 ; ราคาขาย : 0,0,0 --> 55,55,55
- Vapex เล็ก 5 ML ราคาทุน : 0 --> 23.75 ; ราคาขาย : 0,0,0 --> 30,25,25
- กวางจิ้งกลาง 15 ML. ราคาทุน : 0 --> 45 ; ราคาขาย : 0,0,0 --> 55,55,55
- ยาหอมเด็กในพานทอง กลาง ราคาทุน : 0 --> 10.25 ; ราคาขาย : 0,0,0 --> 15,12.5,12.5
- ยาหอมถ่านหอม No.1 ราคาทุน : 0 --> 9.8333 ; ราคาขาย : 0,0,0 --> 20,16.67,16.67
- ยาหอมถ่านหอม No.1 พิเศษ ราคาทุน : 0 --> 17.1667 ; ราคาขาย : 0,0,0 --> 25,25,25

ปรับราคาเลขหรือไม่

17. เมื่อ Login ครั้งต่อไป เมื่อมียาปรับราคา ระบบจะถามว่าจะปรับราคาใหม่ à ตอบ Yes

หมายเหตุ :- โปรแกรมจะมี Function Key ให้ใช้งานด้วย สามารถดูได้โดยเอา Cursor ไปไว้ที่ รหัสยา ที่ status bar จะโชว์ดังนี้ครับ

F1=ใส่รหัสยา, F2=แก้ไข, F3=รหัส/บาร์โค้ด, F4=แสดงรายการ, F5=Refresh, F6=Cash, F9= Select, F12= บันทึกการซื้อ

start >> ThaiPharmaSoft 2010...

การขายยาออกจากร้าน

ลงข้อมูล à ขายยาออกจากร้าน

บันทึกข้อมูลการขายยา
✕

ค้นจาก : ☒ รหัส ☐ บาร์โค้ด
รหัสขาย : 30
วันที่ขาย : 30-มิ.ค.-53
รหัสลูกค้า : 1

รหัสยา:
 ชื่อยา:
 วิธีการหยา:
 ความถี่:
 หมายเหตุ:

จำนวนขาย:
 ขนาดยา:
 หน่วย:
 จลลาคช่วย:

ราคาขายจริง: บาท

ราคาขาย/หน่วย: บาท
คงคลัง:
จุดสั่งซื้อ:

No.	รหัสยา	ชื่อยา	จำนวนขาย	รูปแบบยา	ราคาขายจริง
▶ (toNumber)					

จำนวนรายการ:
 รายการ รับเงินมา (M):
 ผู้ปฏิบัติงาน: 111

มุลค่าการขายยา: บาท
 เงินทอน:
 วันที่/เวลา: 30/3/2553 8:39:09

☒ เงินสด (Cash)
 ☐ Show Profit
 ☐ Show Cost
 ☐ +VAT

พิมพ์ใบเสร็จ(B)

บันทึกการขาย(I)

รหัสขาย à ปกติระบบจะ Run อัตโนมัติ เมื่อเปิดมาใหม่ หรือมี บันทึกการขายไปแล้ว

วันที่ขาย à วันที่ขายยาออกไป ปกติระบบจะ Run ให้เป็นวันที่ปัจจุบัน สามารถแก้ไขได้ครับ

รหัสลูกค้า à เลือกรายชื่อลูกค้าได้ โดยสามารถ Setup เพิ่มเติมได้ที่ ฐานข้อมูล à ฐานข้อมูลหลัก à ข้อมูลลูกค้า

รหัสยา à เป็นจุดที่เริ่มทำงาน สามารถเลือกจาก รหัส หรือ Barcode ก็ได้ครับ

จำนวนขาย à ใส่จำนวนที่ขาย ไป ระบบจะคำนวณราคาให้

ราคาขายจริง à สามารถแก้ไขได้กรณีลดราคา

Select à เป็นการจัดเก็บรายการยาที่ key ไปที่ รหัสยา เพื่อ key ยาวต่อไปครับ (สามารถกดปุ่ม F9 ได้ครับ)

พิมพ์ใบเสร็จ à ปุ่มสำหรับออกใบเสร็จรับเงิน (สามารถใช้ Alt+B หรือ F11 ได้)

บันทึกข้อมูลการขายยา

ค้นจาก : ☒ รหัส ☐ บาร์โค้ด รหัสขาย : 30 วันที่ขาย : 30-มี.ค.-53 รหัสลูกค้า : 1

รหัสยา : จำนวนขาย : แผง ราคาขายจริง : บาท Select

ชื่อยา : ขนาดยา : หน่วย : Select Print

วิธีบริหารยา : ความถี่ : จลนาคช่วย :

หมายเหตุ :

ราคาขาย/หน่วย : บาท คงคลัง : จุดสั่งซื้อ :

No.	รหัสยา	ชื่อยา	จำนวนขาย	รูปแบบยา	ราคาขายจริง
1	DYMOT1	Dymoxin 250 MG 10's	1	แผง	฿30.00

จำนวนรายการ : 1 รายการ รับเงินมา (M) : ผู้ปฏิบัติงาน : 111

มูลค่าการขายยา : 30.00 บาท เงินทอน : วันที่/เวลา : 30/3/2553 8:39:09

☒ เงินสด (Cash) ☐ Show Profit ☐ Show Cost ☐ +VAT พิมพ์ใบเสร็จ(B)

บันทึกการขาย(L)

บันทึกการขาย **a** ใช้ปิดการขายในบิลนั้น (สามารถใช้ Alt+I หรือ F12 ได้)

! ค่าเตือน

ปิดการขายและตัดสต็อก กดปุ่ม OK เพื่อยืนยัน

OK Cancel

กรณีมียาไม่เคย Setup ไว้ ให้กดปุ่ม

บันทึกข้อมูลการขายยา

ค้นจาก : ☒ รหัส ☐ บาร์โค้ด รหัสขาย : 31 วันที่ขาย : 30-มี.ค.-53 รหัสลูกค้า : 1

รหัสยา : ▼ 🔍 จำนวนขาย : ราคาขายจริง : บาท

ชื่อยา : ขนาดยา : หน่วย :

วิธีบริหารยา : ความถี่ : จลนาคช่วย :

หมายเหตุ :

ราคาขาย/หน่วย : บาท คงคลัง : จุดสั่งซื้อ :

No.	รหัสยา	ชื่อยา	จำนวนขาย	รูปแบบยา
1	itoNumber			

ระบบจะไปหน้าจอการ Setup รายการยาครับ

หมายเหตุ :- โปรแกรมจะมี Function Key ให้ใช้งานด้วย สามารถดูได้โดยเอา Cursor ไปไว้ที่ รหัสยา ที่ status bar จะโชว์ดังนี้ครับ

F1=ใส่รหัสยา, F2=แก้ไข, F3=รหัส/บาร์โค้ด, F4=แสดงรายการ, F5=รับเงิน, F6=Show profit, F8=Show cost, F9= Select, F10=Select Print, F11=พิมพ์ใบเสร็จ, F12= บันทึกการขาย

start ThaiPharmaSoft 2010...

การจัดการเช็คในร้าน

เมนูลงข้อมูล à จ่ายเช็ค

ใช้สำหรับควบคุมเช็คที่ได้จ่ายไป การเอาเงินเข้าบัญชี ป้องกันเช็คแต่ง

1. การบันทึกเช็คที่จ่าย

บันทึกข้อมูลการจ่ายเช็ค
✕

รายการเช็ค ☒ รอโอนเงิน ☐ โอนเงินแล้ว ☐ คืนเช็ค

บริษัท	จำนวนเงิน	วันครบกำหนด	วันที่ออกเช็ค
ไทยนครพัฒนา	21795	20/3/2553	10/1/2553
ไทยนครพัฒนา	12037	20/3/2553	10/1/2553
ชุมชนเกษตรกรรม	38949	30/3/2553	10/12/2552

เลขที่เช็ค: 76893

บริษัทที่รับเช็ค: ชุมชนเกษตรกรรม

มูลค่า(บาท): 33,858.00

วันที่ออกเช็ค: 16-ม.ค.-53

วันครบกำหนดชำระ: 30-เม.ย.-53

หมายเหตุ:

New
จ่ายเช็ค C
คืนเช็ค R

ข้อมูลการโอนเงินเข้าบัญชีกระแสนรายวัน

วันที่โอนเงิน	จำนวนเงินที่โอน
19/8/2549	7

หนี้สินคงค้าง(ยอดเงินที่จ่ายเช็คแล้ว) 72,781.00 บาท

วันครบกำหนดชำระ : ▼

ยอดเงินที่ต้องมีในบัญชี : บาท

ยอดเงินในบัญชี : ปรับค่า 1,086 บาท

ยอดเงินที่ต้องโอน : บาท

วันที่โอนเงิน :

ยอดเงินที่โอน :

บันทึกการโอนเงิน S

ปรับยอดเงินบัญชีกระแสนรายวัน

เลขที่เช็ค à ใส่เลขที่เช็คที่จ่ายไป

บริษัทที่รับเช็ค à เลือกบริษัทที่รับเช็ค

มูลค่า (บาท) à จำนวนเงิน

วันที่ออกเช็ค à วันที่จ่ายเช็ค

วันที่ครบกำหนดชำระ à Due date

หมายเหตุ à ลงรายละเอียดอื่น

จากนั้นกดปุ่ม จ่ายเช็ค หรือ Alt+C ก็ได้

2. การบันทึกยอดเงินที่โอน

บันทึกข้อมูลการจ่ายเช็ค

รายการเช็ค ☒ รอโอนเงิน ☐ โอนเงินแล้ว ☐ คืนเช็ค

บริษัท	จำนวนเงิน	วันครบกำหนด	วันที่ออกเช็ค
ชุมชนเกษตรกรรม	38949	30/3/2553	10/12/2552
ชุมชนเกษตรกรรม	33858	30/4/2553	16/1/2553
ไทยนครพัฒนา	11585	20/5/2553	18/3/2553
ไทยนครพัฒนา	8938	20/5/2553	17/3/2553

เลขที่เช็ค:

บริษัทที่รับเช็ค:

มูลค่า(บาท):

วันที่ออกเช็ค:

วันครบกำหนดชำระ:

หมายเหตุ:

New จ่ายเช็คC คืนเช็คB

ข้อมูลการโอนเงินเข้าบัญชีกระแสรายวัน

วันที่โอนเงิน	จำนวนเงินที่โอน
19/1/2553	34000
19/8/2549	7

หนี้สินคงค้าง(ยอดเงินที่จ่ายเช็คแล้ว) 93,330.00 บาท

วันครบกำหนดชำระ : 30/3/2553

ยอดเงินที่ต้องมีในบัญชี : 38,949 บาท

ยอดเงินในบัญชี : ปรับค่า 1,254 บาท

ยอดเงินที่ต้องโอน : 37,695 บาท

วันที่โอนเงิน : 30/3/2553

ยอดเงินที่โอน : 39000

บันทึกการโอนเงิน S

ปรับยอดเงินบัญชีกระแสรายวัน

วันที่โอนเงิน à ใส่วันที่โอนเงินไป

ยอดเงินที่โอน à ยอดเงินโอน

บันทึกการโอนเงิน à ใช้บันทึก สามารถ กดปุ่ม Alt+S ได้ครับ

ปรับยอดเงินบัญชีกระแสรายวัน à ใช้ปรับย้ายเช็คที่โอนเงินแล้ว

คำเตือน

มีรายการเช็คที่ต้องตัดยอดวันนี้ ต้องการตัดยอดออกจากบัญชีเลยหรือไม่

Yes No

เมื่อกด Yes

เช็คจะย้ายไปโอนที่โอนเงินแล้ว

บริษัท	จำนวนเงิน	วันครบกำหนด	วันที่ออกเช็ค
ไทยนครพัฒนา	12037	20/3/2553	10/1/2553
ไทยนครพัฒนา	21795	20/3/2553	10/1/2553
ชุมชนเกษตรกรรม	38949	30/3/2553	10/12/2552

รายการเช็ค
☐ รอโอนเงิน
☒ โอนเงินสด
☐ คืนเช็ค

เลขที่เช็ค:
 บริษัทที่รับเช็ค:
 มูลค่า(บาท):
 วันที่ออกเช็ค:
 วันครบกำหนดชำระ:
 หมายเหตุ:

New จ่ายเช็ค C คืนเช็ค R

ข้อมูลการโอนเงินเข้าบัญชีกระแสรายวัน

วันที่โอนเงิน	จำนวนเงินที่โอน
30/3/2553	39000
19/1/2553	34000
19/8/2549	7

หนี้สินคงค้าง(ยอดเงินที่จ่ายเช็คแล้ว) 54,381.00 บาท

วันครบกำหนดชำระ :
 ยอดเงินที่ต้องมีในบัญชี :
 ยอดเงินในบัญชี : ปรับค่า 1,305 บาท
 ยอดเงินที่ต้องโอน :

วันที่โอนเงิน :
 ยอดเงินที่โอน : บันทึกการโอนเงิน S

ปรับยอดเงินบัญชีกระแสรายวัน

1. รายงานการซื้อยาและความคุ้มค่าวันหมดอายุ (ขย 10)

รายงาน à รายงาน (กำหนดช่วงเวลา)

รายงาน

วันที่เริ่มต้น

1 / 3 / 2553

วันที่สิ้นสุด

17 / 3 / 2553

รายงานที่ต้องการ

☒ ข้อมูลการซื้อยา (ข.ย.10)

☐ ข้อมูลการขายอันตรายและยาควบคุมพิเศษ (ข.ย.7)

☐ ผลประกอบการรายวัน

☐ ผลประกอบการรายเดือน

☐ รายการยาขายดี

☐ รายการยาที่ไม่มีการเคลื่อนไหวเกิน 90 วัน

Buy report : Report

บัญชีการซื้อยา/ความคุ้มค่าวันหมดอายุ

แบบ ข.ย.10

ลำดับที่	รายการ	ลำดับที่/ตัวพิมพ์เล็ก	วันที่ซื้อ	จำนวน/ปริมาณ	วันที่หมดอายุ	วันที่ซื้อถึงวันที่หมดอายุ	หมายเหตุ
1	Novent Syrup	10A001	1/3/2553	120 ซอง	25/3/2553		
2	Tarbut Syrup	10A109	1/3/2553	80 ซอง	1/5/2553		
3	Nephroson 400 MG 10's	10A075	1/3/2553	800 ซอง	21/3/2553		
4	Synalgesic 300 MG 10's	030000	1/3/2553	80 ซอง	1/5/2553		
5	Valobon 2's	08H010	1/3/2553	72 ซอง	1/10/2554		
6	ยาแก้ปวดแอสไพริน 50 GM	1 กย 50	2/3/2553	80 ซอง	1/5/2553		
7	ยาแก้ปวดแอสไพริน	01/11/2010	2/3/2553	12 ซอง	1/11/2554		
8	Acum Mib, 240 ML	902030	1/3/2553	12 ซอง	3/8/2553		
9	Amoxiclav 1 GM 10's	AA02311	1/3/2553	8 ซอง	1/10/2554		
10	Statidex 3.0 ML	NC0203	1/3/2553	12 ซอง	14/5/2557		
11	Bethanecol-H 1.5 GM Cream	7070198	1/3/2553	8 ซอง	22/8/2553		
12	Statidex 3.0 ML	081010053	1/3/2553	12 ซอง	5/10/2553		
13	Betam 10's	070110	1/3/2553	100 ซอง	4/7/2553		
14	Centrum 30's	90CF088	1/3/2553	3 ซอง	22/8/2554		
15	DoxCyth Eye Ear Drop	04089	1/3/2553	12 ซอง	1/12/2553		
16	Diprosalic Cream 15 GM	0306100A20	1/3/2553	3 ซอง	27/5/2553		
17	B4C 10's	0040008	1/3/2553	96 ซอง	3/10/2553		
18	Pharmex Kid Syrup	9100102	1/3/2553	12 ซอง	25/11/2553		
19	Hocor	090000	1/3/2553	10 ซอง	21/5/2554		
20	Pharmex 7 GM	9016	1/3/2553	3 ซอง	15/10/2553		
21	Pharmex V 4 10's	907072	1/3/2553	30 ซอง	28/8/2554		
22	Parolan 500 MG Tablet 10's	007033	1/3/2553	25 ซอง	30/8/2553		
23	Statidex 3.0 GM	001-0700-3	1/3/2553	3 ซอง	16/8/2554		
24	Synalgesic Cream 2.5 GM	10001	1/3/2553	3 ซอง	21/3/2553		
25	Tagadum 2 in 1 1 ซอง 5x7 GM	201200810	1/3/2553	10 ซอง	18/5/2557		
26	Zimmax 20 MG 10's	0027	1/3/2553	15 ซอง	1/11/2553		
27	Zimmax 10 MG 10's	99427801	1/3/2553	15 ซอง	1/11/2553		
28	Zyloac Syrup 75 ML	09017	1/3/2553	8 ซอง	28/8/2557		
29	Statidex 3.0 ML	000753	1/3/2553	12 ซอง	8/5/2557		
30	ยาแก้ปวด	40152	1/3/2553	12 ซอง	30/12/2553		
31	Amoxycillin 500 MG 10's	10A059	8/3/2553	250 ซอง	13/3/2553		
32	Coamo x500 MG 10's	100053	8/3/2553	250 ซอง	11/5/2553		
33	Caroson 70's	08H088	8/3/2553	150 ซอง	26/10/2553		
34	Naproxen 250 MG 10's	10A028	8/3/2553	100 ซอง	8/7/2553		
35	Cover 200 MG 5x10's	09F040	8/3/2553	20 ซอง	15/8/2554		
36	Novent 10's	08F088	8/3/2553	500 ซอง	16/11/2553		
37	Pharmex 800 MG 10's	08H034	8/3/2553	350 ซอง	9/7/2557		
38	Conosol-H 5 GM	10A027	8/3/2553	35 ซอง	14/5/2553		
39	Admetol 250 MG 10's	00H4	9/3/2553	10 ซอง	15/8/2554		
40	Amoxi CSK 125 Dry Syrup	007	9/3/2553	8 ซอง	27/12/2554		
41	Statidex Tablet	1010400	9/3/2553	300 ซอง	24/8/2553		
42	Hid 1300 MG 10's	1040001	9/3/2553	30 ซอง	8/5/2553		

Page: 1

2. รายงานยาใกล้หมดอายุ

รายงาน **๖** รายงานยาใกล้หมดอายุ

รายการยาใกล้หมดอายุ
✕

รายการยาใกล้หมดอายุ

รหัสสารซื้อ	รหัสยา	ชื่อยา	คงคลัง	วันที่ซื้อ	จำนวนซื้อ	วันหมดอายุ
20	SUPRT2	Supralip 160 30's	1	13/3/2553	1	1/6/2553

Lot ยาใกล้หมดอายุ

	check exp	ชื่อจาก	ชื่อยา	คงคลัง	วันที่ซื้อ	จำนวนซื้อ	วันหมดอายุ
▶	<input type="checkbox"/>	ชาญเภสัชกร	Supralip 160 30's	1	13-ค.ค.-53	1	1/6/2553
	<input type="checkbox"/>	ชาญเภสัชกร	Supralip 160 30's	1	06-ค.ค.-53	1	1/6/2553
*	<input type="checkbox"/>						

Lot ยาทั้งหมด

	check exp	ชื่อจาก	ชื่อยา	คงคลัง	วันที่ซื้อ	จำนวนซื้อ	วันหมดอายุ
▶	<input type="checkbox"/>	ชาญเภสัชกร	Supralip 160 30's	1	06-ค.ค.-53	1	1/6/2553
	<input type="checkbox"/>	ชาญเภสัชกร	Supralip 160 30's	1	13-ค.ค.-53	1	1/6/2553
*	<input type="checkbox"/>						

เมื่อเปิดขึ้นมา click เลือกที่รายงานยาใกล้หมดอายุ จะแสดงรายละเอียดของ Lot ยาที่เคยซื้อ กรณีถ้าตรวจสอบว่ายาขายไปแล้ว ให้กดปุ่ม check exp ก็จะเป็นการซ่อนข้อมูลไปครับ เปิดโปรแกรมมาครั้งหน้าจะมองไม่เห็นแล้วครับ

Lot ยาใกล้หมดอายุ

	check exp	ชื่อจาก	ชื่อยา	คงคลัง	วันที่ซื้อ	จำนวนซื้อ	วันหมดอายุ
	<input type="checkbox"/>	ชาญเภสัชกร	Supralip 160 30's	1	13-ค.ค.-53	1	1/6/2553
▶	<input checked="" type="checkbox"/>	ชาญเภสัชกร	Supralip 160 30's	1	06-ค.ค.-53	1	1/6/2553
*	<input type="checkbox"/>						

Lot ยาทั้งหมด

	check exp	ชื่อจาก	ชื่อยา	คงคลัง	วันที่ซื้อ	จำนวนซื้อ	วันหมดอายุ
▶	<input checked="" type="checkbox"/>	ชาญเภสัชกร	Supralip 160 30's	1	06-ค.ค.-53	1	1/6/2553
	<input type="checkbox"/>	ชาญเภสัชกร	Supralip 160 30's	1	13-ค.ค.-53	1	1/6/2553
*	<input type="checkbox"/>						

รายการยาใกล้หมดอายุ

รายการยาใกล้หมดอายุ

รหัสสารซื้อ	รหัสยา	ชื่อยา	คงคลัง	วันที่ซื้อ	จำนวนซื้อ	วันหมดอายุ
20	SUPRT2	Supralip 160 30's	1	13/3/2553	1	1/6/2553

Lot ยาใกล้หมดอายุ

	check exp	ชื่อจาก	ชื่อยา	คงคลัง	วันที่ซื้อ	จำนวนซื้อ	วันหมดอายุ
▶	<input type="checkbox"/>	ชาญเภสัชกร	Supralip 160 30's	1	13-ค.ค.-53	1	1/6/2553
*	<input type="checkbox"/>						

Lot ยาทั้งหมด

	check exp	ชื่อจาก	ชื่อยา	คงคลัง	วันที่ซื้อ	จำนวนซื้อ	วันหมดอายุ
▶	<input type="checkbox"/>	ชาญเภสัชกร	Supralip 160 30's	1	13-ค.ค.-53	1	1/6/2553
*	<input type="checkbox"/>						

3. รายงานผลประกอบการรายวัน

รายงาน à ผลประกอบการรายวัน

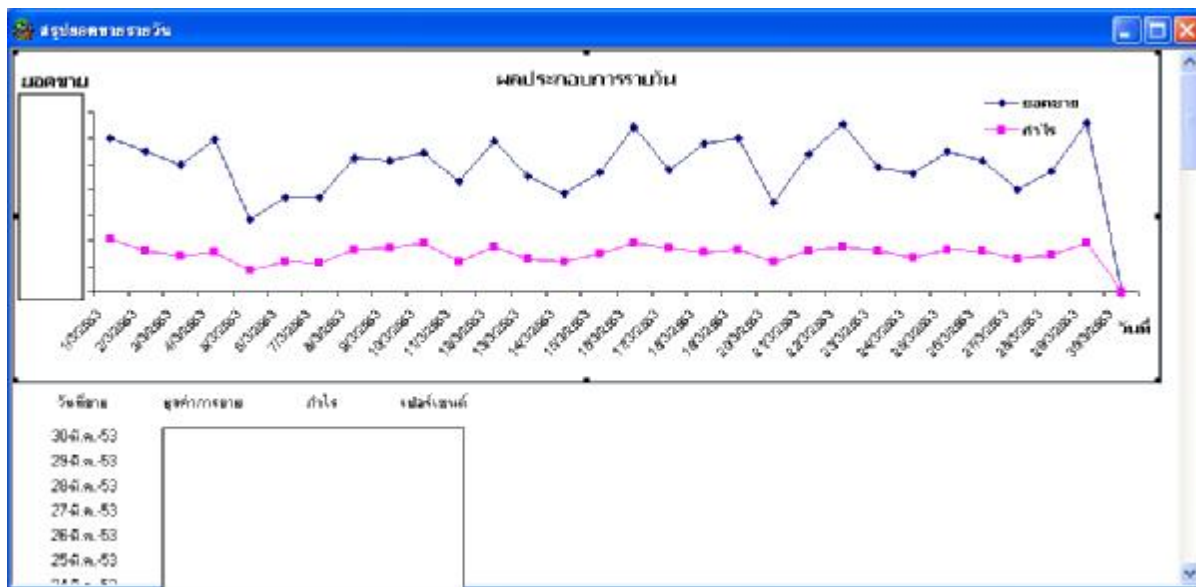

4. รายงานผลประกอบการรายเดือน

รายงาน à ผลประกอบการรายเดือน

